



ADERENTE ALLA
FE.NA.CI. INPS

Torino, 6.11.2025

CIRCOLARE N. 52

“Vedova Tintoretto. In dialogo”

Giovedì 27 novembre 2025

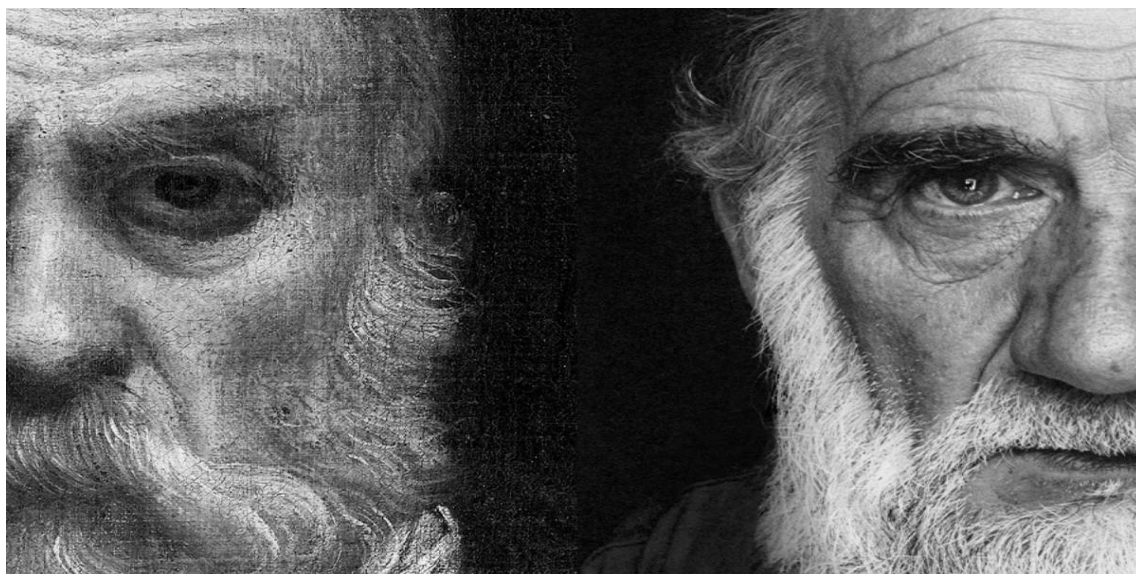

Un eccezionale percorso espositivo concepito per accostare l'arte di due grandi pittori veneziani, ciascuno tra i massimi interpreti della propria epoca – Jacomo Robusti detto il **Tintoretto** (Venezia, 1518-1594) ed **Emilio Vedova** (Venezia, 1919-2006) – letti in parallelo, così da affrontare lo sviluppo dell'opera di Vedova nel suo confronto con quello che è stato il maestro d'elezione, indagando similitudini e temi consonanti (o dissonanti) alla base delle singole scelte espressive. Tintoretto è stato fondativo per la formazione artistica di Vedova e la mostra a Palazzo Madama sottolinea l'impeto e la forza dell'articolato rapporto che lega i due artisti attraverso l'accostamento di capolavori del maestro rinascimentale e dell'artista informale.

Biglietti

Intero 14€

Ridotto: 12€ - ragazzi dai 13 ai 18 anni e dai 18 ai 25 anni se studenti, persone con disabilità (un accompagnatore gratuito)

Ridotto: 6€ - bambini dai 6 ai 12 anni

Gratuito: minori di 6 anni, 1 accompagnatore di persona con disabilità, Abbonamento Torino Musei, Torino+Piemonte Card

Diritto di Prevendita € 9,00

Guida: 100€ da dividere tra i partecipanti

La nostra accompagnatrice sarà la Dottoressa Anna Cavanna
Il Cral interverrà per i propri iscritti con un contributo di 2€

Le prenotazioni dovranno pervenire entro il 13 novembre, il pagamento a richiesta al termine delle prenotazioni stesse.

“Si dovrebbe, almeno ogni giorno, ascoltare qualche canzone, leggere una bella poesia, vedere un bel quadro, e, se possibile, dire qualche parola ragionevole.”

GOETHE

IL CONSIGLIO DIRETTIVO