



ADERENTE ALLA
FE.NA.CI. INPS

Torino, 18.6.2019

CIRCOLARE N. 41

Stagione 2019-2020 - Teatro Regio Torino

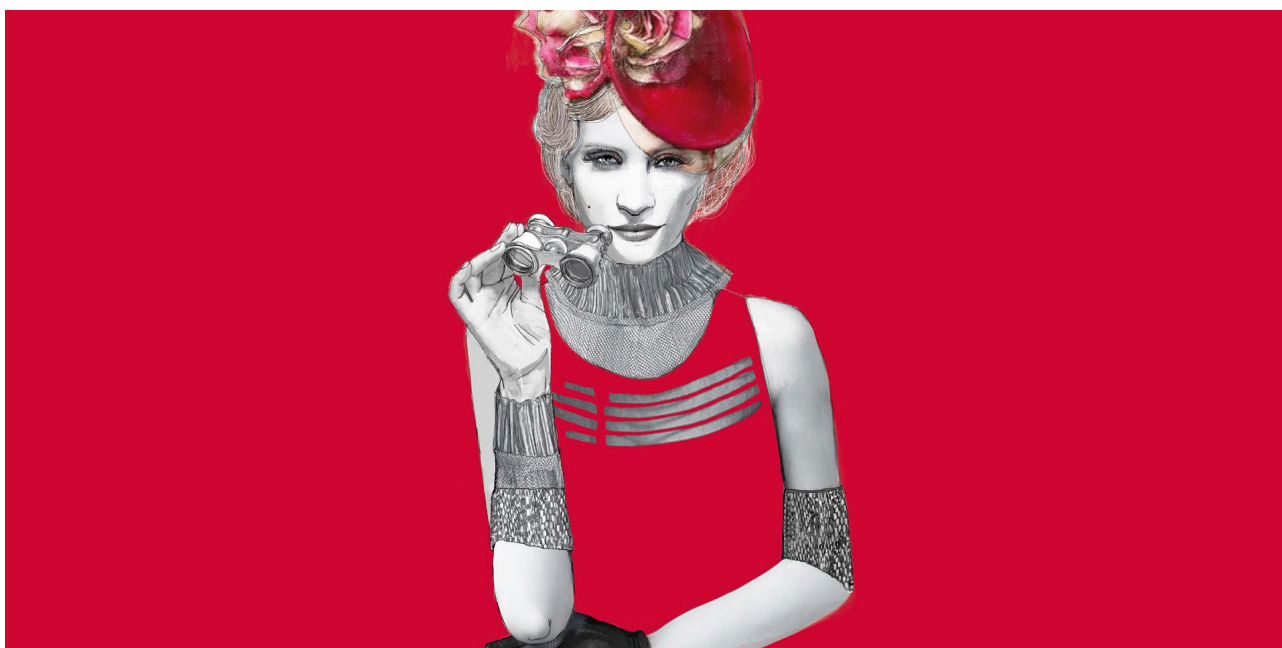

Turno M - ore 20

Tosca

Mercoledì 16 Ottobre 2019

Fuego

Giovedì 14 Novembre 2019

Il flauto magico

Mercoledì 15 Gennaio 2020

Passione secondo Matteo

Mercoledì 15 Aprile 2020

Turno P

Fuego

Sabato 16 Novembre 2019, ore 14.30

Nabucco

Mercoledì 19 Febbraio 2020, ore 15

La bohème

Martedì 17 Marzo 2020, ore 15

Il barbiere di Siviglia

Martedì 16 Giugno 2020, ore 15

Turno Q - ore 15

Tosca

Martedì 29 Ottobre 2019

Fuego

Venerdì 15 Novembre 2019

Carmen

Mercoledì 11 Dicembre 2019

La bohème

Giovedì 19 Marzo 2020

Turno R

Fuego	Domenica 17 Novembre 2019, ore 15
Il flauto magico	Sabato 18 Gennaio 2020, ore 20
Nabucco	Sabato 15 Febbraio 2020, ore 20
Passione secondo Matteo	Sabato 18 Aprile 2020, ore 20

Turno S - ore 20

Fuego	Sabato 16 Novembre 2019
Carmen	Sabato 21 Dicembre 2019
La bohème	Sabato 14 Marzo 2020
Don Pasquale	Sabato 23 Maggio 2020

Turno Z - ore 20

Tosca	Mercoledì 23 Ottobre 2019
Fuego	Venerdì 15 Novembre 2019
Nabucco	Giovedì 13 Febbraio 2020
Passione secondo Matteo	Venerdì 10 Aprile 2020

SPECIALI (4 spettacoli) Turni M - R - S - Z

Settore A	Settore B	Settore C	Settore D	Settore E	Ridotta visibilità
€ 305	€ 255	€ 240	€ 220	€ 185	€ 120
Soci € 295	Soci € 247	Soci € 235	Soci € 216	Soci € 182	Soci € 118

Turni P - Q

Settore A	Settore B	Settore C	Settore D	Settore E	Ridotta visibilità
€ 215	€ 200	€ 180	€ 160	€ 145	€ 115
Soci € 205	Soci € 192	Soci € 175	Soci € 156	Soci € 142	Soci € 113

Rinnovi e richieste di variazione

Le prenotazioni dovranno pervenire, accompagnate dalla quota di ciascun abbonamento da **fino a martedì 23 luglio** nei giorni di martedì e giovedì dalle ore 10 alle ore 12,50 alla segreteria del Cral Via Arcivescovado, 9 Scala E - 3° piano (suonare CED) – Tel. 011 19094216

Se via mail esclusivamente all'indirizzo cralinpsereidano.prenota@gmail.com. Il pagamento può essere effettuato anche tramite bonifico. Come sempre vi preghiamo, compatibilmente con le vostre esigenze, di non cambiare turno di abbonamento e di comunicare se intendete rinnovare il vecchio.

Il Regio under 16: facilitazione che prevede l'ingresso gratuito per i giovani fino a 16 anni accompagnati da una o due persone adulte, per le quali è prevista una riduzione del 10% circa sul prezzo del biglietto. Tale facilitazione è valida per le seguenti recite:

Sabato 9 Novembre 2019 ore 20 - La bisbetica domata Venerdì 24 Gennaio 2020 ore 20 - Il flauto magico Sabato 21 Marzo 2020 ore 20 - La bohème Giovedì 21 Maggio 2020 ore 20 - Don Pasquale Sabato 13 Giugno 2020 ore 20 - Il barbiere di Siviglia Venerdì 3 Luglio 2020 ore 20 - My Fair Lady

L'iniziativa è valida fino a esaurimento dei posti disponibili.

Formula Family per Il mago di Oz

Per le recite de Il mago di Oz del 16 e 17 maggio e del 20 maggio ore 20, il Teatro Regio propone la nuova "Formula Family", che prevede un biglietto a € 10 per uno o due under 16 accompagnati da uno o due adulti, per i quali è prevista una riduzione del 30% circa sul prezzo del biglietto. Nel caso in cui il nucleo familiare sia composto da 5 persone, il costo del biglietto per il quinto componente è di € 20.

Under 30: per le persone con meno di 30 anni sono previsti uno speciale abbonamento al Turno A, con riduzione fino al 65%, e due abbonamenti Giovani a tre titoli, con uno sconto fino al 46%; per l'abbonamento ad altri turni (con esclusione dei Turni P e Q), la riduzione è del 30% circa. Per i biglietti è prevista una riduzione del 20% circa.

Disabili: per i disabili in carrozzella è previsto un biglietto a € 30 (recite del Turno A e di Roberto Bolle and Friends: € 55) o, nel caso sia richiesta una poltrona, un biglietto con sconto del 10% circa; per l'eventuale accompagnatore è previsto un biglietto omaggio.

L'esperienza mi dice che si conosce un'opera intimamente solo quando si può cantarla mentalmente a sé stesso e quasi ricrearla nella propria mente.
Aaron Copland

IL CONSIGLIO DIRETTIVO